Compliance Days

15-16 OTTOBRE 2026 · SALERNO

COMPLIANCE DAYS

Intelligenza Artificiale: rischi da presidiare, opportunità da valorizzare

UN PASSO VERSO IL FUTURO DELLA COMPLIANCE

4 PANEL TEMATICI

2 GIORNATE

REGISTRATI QUI

Registrazione nominativa · Posti limitati · Per maggiori informazioni:
compliancedayssalerno@gmail.com

COMPLESSO SAN MICHELE
via Bastioni, 14 / via San Michele, 10 · Salerno

NUNZIANTE MAGRONE

STUDIO Raffaele D'Arienzo Dottore Commercialista

Studio Legale Sica Associato

Compliance Days

15-16 OTTOBRE 2026

COMPLIANCE DAYS SALERNO 2026

Intelligenza Artificiale: rischi da presidiare, opportunità da valorizzare

L'intelligenza artificiale e la cybersicurezza stanno ridisegnando il modo di fare impresa.

I Compliance Days – Salerno 2026 mettono al centro le aziende, chiamate a governare una trasformazione che apre straordinarie opportunità di crescita e innovazione, ma impone anche una gestione rigorosa dei nuovi rischi tecnologici e regolatori.

Imprese, istituzioni, autorità di vigilanza e professionisti del settore a confronto per discutere di modelli di governance evoluti, capaci di integrare sicurezza, compliance e strategia.

Un'occasione per trasformare l'obbligo normativo in leva competitiva e la gestione del rischio in vantaggio sostenibile.

IL PROGRAMMA IN QUATTRO PANEL

01	Modelli di compliance evoluti ed AI	GIO 15 · 16:30
02	Cybersicurezza, innovazione e responsabilità d'impresa	GIO 15 · 18:00
03	Governance digitale e AI Regulation	VEN 16 · 10:00
04	Le istituzioni della compliance nell'era dell'AI	VEN 16 · 11:30

COMPLESSO SAN MICHELE
via Bastioni, 14 / via San Michele, 10 · Salerno

CON IL PATROCINIO DI

FONDAZIONE CASSA DI RISPARMIO SALERNITANA · CONFINDUSTRIA SALERNO · FEDERMANAGER SALERNO · UniCredit

CON IL CONTRIBUTO DI

CSA · BCC CAMPANIA CENTRO CASSA RURALE ARTIGIANA GRUPPO BCC ICCREA · GeoSafety

MEDIA PARTNER

IL MATTINO

NUNZIANTE MAGRONE · STUDIO Raffaele D'Arienzo Dottore Commercialista · Studio Legale Sica Associato

Compliance Days

GIORNO 1 · PANEL 1-2

GIOVEDÌ
15 OTTOBRE 2026

15:30 — **Accrediti**

16:00 — **Saluti istituzionali e apertura dei lavori**

Antonio Sada, Pierluigi Pastore – Presidente e Vice-Presidente – Confindustria Salerno
Domenico Credendino – Presidente Fondazione CARISAL

16:30 — **PANEL 1 | MODELLI DI COMPLIANCE EVOLUTI ED AI** (PANEL 1)

Modera
Raffaele D'Arienzo – Dottore Commercialista - Studio D'Arienzo e Associati (AML e 231)

Relatori
Nicola Occhinegro, Stefano Tana – Founder e AD – Presidente - Finanza.tech
Annalisa De Vivo – Esperta compliance 231
Carla Fantoni – Direttore Marketing - Alavie
Antonio Enrico Agovino – Head of Business Assurance & Corporate Services – INWIT
Giorgio Sica – Avvocato - Studio Legale Sica Associato

18:00 — **PANEL 2 | CYBERSICUREZZA, INNOVAZIONE E RESPONSABILITÀ D'IMPRESA** (PANEL 2)

Modera
Gianmatteo Nunziante – Partner- Nunziante Magrone

Relatori
Lino Buono – Independent Security Expert
Francesco de Vecchi – Vice President - NEGG
Giuseppe De Vivo – CTO Rinaldi Group
Marco Cosentino – Partner - Nunziante Magrone

19:30 — **Conclusioni della giornata**

21:00 — **Cena · posti limitati · quota di € 50,00 a persona**

COMPLESSO SAN MICHELE
via Bastioni, 14 / via San Michele, 10 · Salerno

NUNZIANTE MAGRONE

STUDIO Raffaele D'Arienzo Dottore Commercialista

Studio Legale Sica Associato

Compliance Days

GIORNO 2 · PANEL 3-4

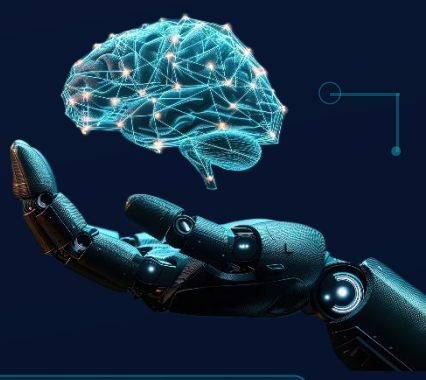

VENERDÌ
16 OTTOBRE 2026

10:00

PANEL 3 | GOVERNANCE DIGITALE E AI REGULATION

PANEL 3

Moderano
Roberto Mazzeo – Counsel - Nunziante Magrone
Giorgio Giannone Codiglione – Professore e Avvocato - Università degli Studi di Salerno

Relatori
Alessandro Travisani - Capo Divisione Affari giuridici e legislativi ACN – Agenzia per la Cybersicurezza Nazionale
Tommaso Stranieri – Equity Partner – Deloitte
Luca Visconti – CEO – HEU
Giuseppe Pepe – Avvocato – Studio Legale Sica Associato

11:30

PANEL 4 | LE ISTITUZIONI DELLA COMPLIANCE NELL'ERA DELL'INTELLIGENZA ARTIFICIALE

PANEL 4

Modera
Salvatore Sica – Socio Fondatore e Professore - Studio Legale Sica Associato

Relatori
Alessia Cassetta - Vice Capo del Servizio Operazioni Sospette - UIF Banca d'Italia
Annamaria Damiani - Capo della divisione vigilanza prodotti – IVASS
Carla Desideri - Capo della divisione normativa – IVASS
Carolina Nacca – Data Protection Officer CSA e Resp. Compliance Aziendale
Vincenzo Vitiello - Ingegnere - Esperto in cybersicurezza – Federmanager
Claudio Cola – Presidente AICOM – Associazione Italiana Compliance

PAUSA

Networking drink

COMPLESSO SAN MICHELE
via Bastioni, 14 / via San Michele, 10 · Salerno

NUNZIANTE MAGRONE

STUDIO Raffaele D'Arienzo Dottore Commercialista

Studio Legale Sica Associato

INFO LOGISTICHE

COME RAGGIUNGERCI

COMPLESSO SAN MICHELE

via Bastioni, 14 / via San Michele, 10 · 84121 Salerno

Nel cuore del centro storico, a pochi passi dal Duomo. Raggiungibile a piedi dalla stazione centrale di Salerno o in taxi.

Apri in Maps

A PIEDI DALLA STAZIONE CENTRALE

All'uscita dello scalo ferroviario di **Piazza Vittorio Veneto**, è consigliabile imboccare il **Corso Vittorio Emanuele**, l'arteria pedonale principale della città. Procedendo lungo il Corso in direzione ovest, si attraversa l'area commerciale urbana fino a raggiungere piazza Sedile di Portanova.

Giunti al termine della via pedonale, è necessario addentrarsi nel nucleo antico della città procedendo verso via S. Benedetto, in direzione del Duomo di Salerno. Al termine di via S. Benedetto, si giunge in **via San Michele**, dove sorge l'omonimo **Complesso**.

LA SEDE

La struttura è caratterizzata da elementi archeologici ed architettonici di pregio che rendono l'atmosfera affascinante e suggestiva. Oggi, il Complesso ospita una vasta gamma di eventi e attività: dalle mostre ai convegni, dalle attività formative al lavoro, dai laboratori artistici e di socializzazione alle iniziative di promozione per lo sviluppo del territorio.

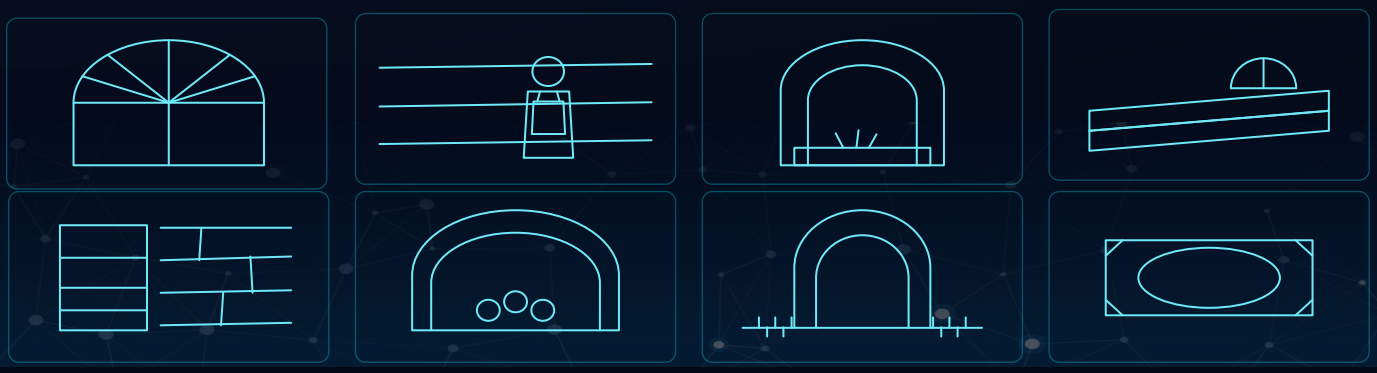

NUNZIANTE MAGRONE
STUDIO Raffaele D'Arienzo Dottore Commercialista
Studio Legale Sica Associato

STRUTTURE CONSIGLIATE

DOVE DORMIRE

I nostri suggerimenti

HOTEL MONTESTELLA 1914 (****)
Corso Vittorio Emanuele, 18 - 84123 Salerno
Wi-Fi gratuito, aria condizionata, colazione a buffet, reception 24h, bar interno.
Da 182 € a notte hotelmontestella.it

ALBERGO DEL CENTRO STORICO (***)
Via dei Canali, 14 - Salerno
Wi-Fi gratuito, aria condizionata, minibar, animali ammessi, noleggio auto/scooter.
Da 63 € a notte albergodelcentrostorico.com

DIMORA RHEA (****/Relais)
Piazza Alfano I, 1 - Salerno
Camere silenziose con vista sulla cattedrale, finiture storiche e comfort moderni.
Da 132 € a notte dimorarhea.com

B&B SALERNO CENTRO
Via dei Principati, 39 - Salerno
Camera singola con bagno interno, terrazza comune, colazione inclusa, Wi-Fi.
Da 85 € a notte salernocentro.it

NUNZIANTE MAGRONE
STUDIO Raffaele D'Arienzo Dottore Commercialista
Studio Legale Sica Associato